ประเด็นการสื่อสาร	หลักฐานการสื่อสาร
1. นโยบายสิ่งแวดล้อม	การประชุมบุคลากรวิทยาลัยพหุวิทยาการและสหวิทยาการ 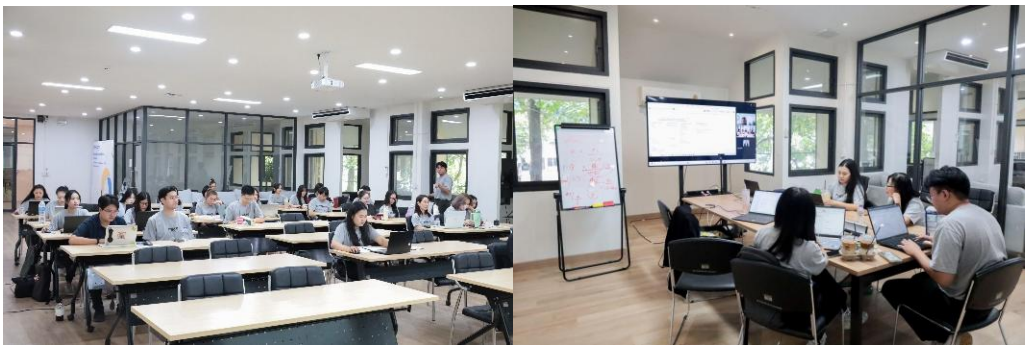
	การประชุม MIdS Team Meeting ประจำปี 2569 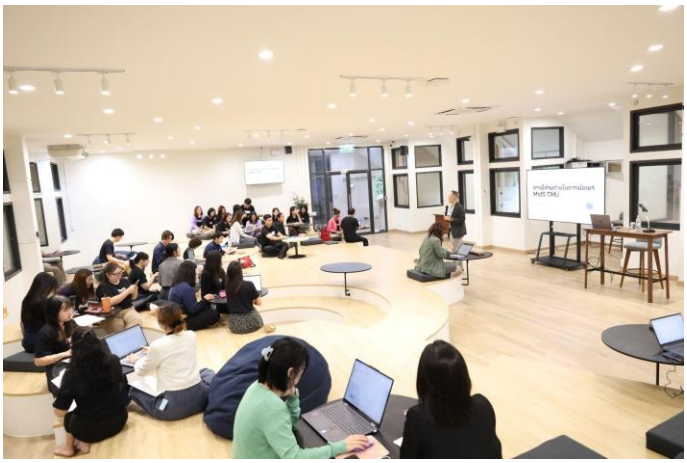
	ประชาสัมพันธ์ผ่านเว็บไซต์วิทยาลัยฯ (Green Office) แคปหน้าจอเว็บไซต์ ที่เผยแพร่นโยบาย
	ประชาสัมพันธ์ผ่าน Line กลุ่ม MIdS Common แคปหน้าจอ line กลุ่มที่เผยแพร่นโยบาย
	ประชาสัมพันธ์ผ่านเพจ Facebook : MIdS CMU

ประเด็นการสื่อสาร	หลักฐานการสื่อสาร
	แคปหน้าจอ facebook กลุ่มที่เผยแพร่นโยบาย  MIdS Green Office เผยแพร่โดย [redacted] MIdS CMU มุ่งสู่สำนักงานสีเขียว ใส่ใจสิ่งแวดล้อมอย่างยั่งยืน ร่วมกันลดขยะ ประหยัดพลังงาน ใช้ทรัพยากรอย่างคุ้มค่า และสร้างสภาพแวดล้อมที่ดีไปด้วยกัน เพราะ Green Office เริ่มต้นได้จากทุกคน #MIdSCMU #MIdSCoCreateYourJourney #MIdSGreenOffice #GreenOffice ดูน้อยลง MIdS CMU ประกาศวิทยาลัยพหุวิทยาการและสหวิทยาการ มหาวิทยาลัยเชียงใหม่ เรื่อง นโยบายการบริหารจัดการสิ่งแวดล้อม และ การดำเนินงานสำนักงานสีเขียว (Green Office) วิทยาลัยพหุวิทยาการและสหวิทยาการ มหาวิทยาลัยเชียงใหม่ มีความมุ่งมั่นสร้างสรรค์สังคมให้มีสิ่งแวดล้อมที่ดี มีแนวทางการพัฒนาอย่างยั่งยืน ลดผลกระทบต่อสิ่งแวดล้อม และส่งเสริมการใช้ทรัพยากรอย่างมีประสิทธิภาพ อันนำไปสู่การเป็นสำนักงานที่เป็นมิตรต่อสิ่งแวดล้อม โดยยึดแนวทางสำนักงานสีเขียว (Green Office) ของกรมการเปลี่ยนแปลงสภาพภูมิอากาศและสิ่งแวดล้อม และสอดคล้องกับนโยบายมหาวิทยาลัยเชียงใหม่ (Green University) เพื่อให้การดำเนินงานเป็นไปอย่างมีประสิทธิภาพ จึงได้กำหนดนโยบายด้านสิ่งแวดล้อมและการบริหารจัดการสำนักงานสีเขียว (Green Office) ของวิทยาลัยพหุวิทยาการและสหวิทยาการ เพื่อให้บุคลากรทุกระดับรับทราบและถือปฏิบัติร่วมกัน ตลอดจนเตรียมความพร้อมเข้าสู่การประเมินตามเกณฑ์ตัวชี้วัดโครงการส่งเสริมสำนักงานสีเขียว (Green Office) ของกรมการเปลี่ยนแปลงสภาพภูมิอากาศและสิ่งแวดล้อม ดังต่อไปนี้ 1.ส่งเสริมความรู้ ความเข้าใจ และสร้างจิตสำนึกด้านการอนุรักษ์พลังงานและสิ่งแวดล้อมแก่ผู้บริหาร บุคลากร และนักศึกษาอย่างต่อเนื่อง พร้อมสนับสนุนให้บุคลากรทุกระดับมีส่วนร่วมในการเสนอแนะและปฏิบัติตามแนวทางสำนักงานสีเขียว จนเกิดเป็นวัฒนธรรมองค์กรที่ยั่งยืน 2.ส่งเสริมการใช้ทรัพยากรและพลังงานอย่างคุ้มค่า โดยกำหนดมาตรการลดการใช้ไฟฟ้า น้ำ กระดาษ รวมถึงวัสดุสิ้นเปลืองต่าง ๆ ภายในสำนักงานอย่างเป็นรูปธรรม 3.สนับสนุนการลดปริมาณของเสียจากแหล่งกำเนิด การคัดแยกขยะอย่างถูกวิธี รวมถึงการนำวัสดุกลับมาใช้ซ้ำ (Reuse) และการนำกลับมาใช้ใหม่ (Recycle) เพื่อลดผลกระทบต่อสิ่งแวดล้อมและมลพิษ 4.ส่งเสริมการจัดซื้อจัดจ้าง และเลือกใช้วัสดุ อุปกรณ์ และบริการที่เป็นมิตรต่อสิ่งแวดล้อมตามมาตรฐานสากล 5.สนับสนุนการลดการปล่อยก๊าซเรือนกระจกจากการดำเนินงานทุกด้าน และส่งเสริมการดำเนินงานที่สอดคล้องกับหลักศาสตร์การเป็นวิทยาลัยคาร์บอนต่ำ 6.สร้างการมีส่วนร่วมและปลุกจิตสำนึกรักษ์สิ่งแวดล้อมแก่บุคลากร นักศึกษา และผู้มีส่วนได้ส่วนเสียผ่านช่องทางการสื่อสาร การรณรงค์ และการจัดกิจกรรมสร้างสรรค์อย่างต่อเนื่อง 7.พัฒนาและดูแลสภาพแวดล้อมในสถานที่ทำงานให้มีความปลอดภัย ถูกสุขลักษณะ และเอื้อต่อการมีคุณภาพชีวิตที่ดีของบุคลากร วิทยาลัยพหุวิทยาการและสหวิทยาการ มีความมุ่งมั่นที่จะผลักดันและสนับสนุนกิจกรรมต่าง ๆ เพื่อลดปริมาณการปล่อยก๊าซเรือนกระจกให้บรรลุตามกรอบนโยบายข้างต้น พร้อมทั้งจัดให้มีการสื่อสารประชาสัมพันธ์แก่บุคลากรและผู้มีส่วนเกี่ยวข้องอย่างต่อเนื่อง โดยยังคงคำนึงถึงประสิทธิภาพในการให้บริการของวิทยาลัยฯ ทั้งนี้ ให้ถือเป็นหน้าที่และความร่วมมือของบุคลากรทุกระดับ ที่จะต้องยึดถือปฏิบัติร่วมกันเพื่อผลักดันให้บรรลุวัตถุประสงค์ดังกล่าว ประกาศ ณ วันที่ 30 มิถุนายน พ.ศ. 2569 ศาสตราจารย์ ดร.อภิชาต โสภาแดง คณบดีวิทยาลัยพหุวิทยาการและสหวิทยาการ มหาวิทยาลัยเชียงใหม่
	บอร์ดประชาสัมพันธ์ ภายในอาคารวิทยาลัยฯ 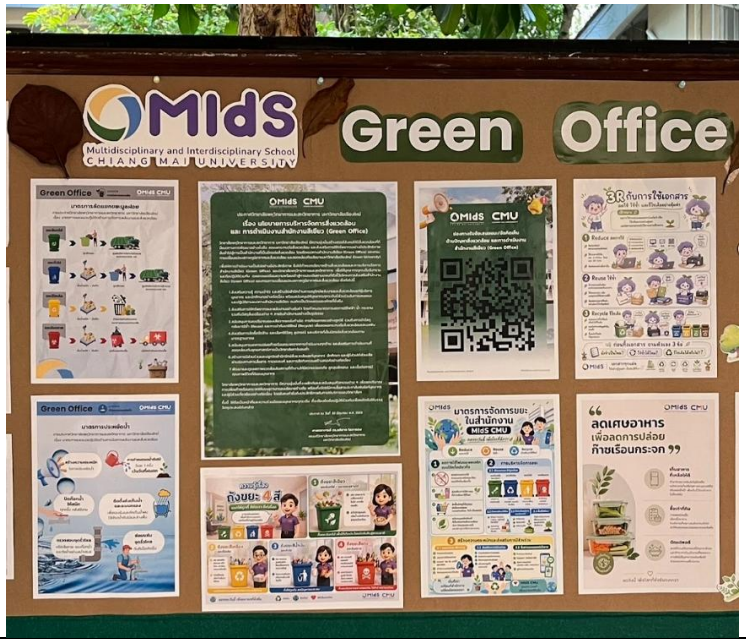 MIdS Multidisciplinary and Interdisciplinary School CHIANG MAI UNIVERSITY Green Office

ประเด็นการสื่อสาร	หลักฐานการสื่อสาร
	ประชาสัมพันธ์ผ่าน Line กลุ่มคณะทำงานสำนักงานสีเขียว แคปหน้าจอ line กลุ่มคณะทำงานฯ ที่เผยแพร่นโยบาย
2. ปัญหาสิ่งแวดล้อมที่มีนัยสำคัญและการจัดการ	ประชาสัมพันธ์ผ่านเว็บไซต์วิทยาลัยฯ (Green Office)
	ประชาสัมพันธ์ผ่านเพจ Facebook : MIdS CMU
	ประชาสัมพันธ์ผ่าน Line กลุ่ม MIdS Common
	บอร์ดประชาสัมพันธ์ ภายในอาคารวิทยาลัยฯ
3. การปฏิบัติตามกฎหมาย	ประชาสัมพันธ์ผ่านเว็บไซต์วิทยาลัยฯ (Green Office)
	ประชาสัมพันธ์ผ่านเพจ Facebook : MIdS CMU
	ประชาสัมพันธ์ผ่าน Line กลุ่ม MIdS Common
	บอร์ดประชาสัมพันธ์ ภายในอาคารวิทยาลัยฯ
4. ความสะอาดและเป็นระเบียบ (5ส.)	ประชาสัมพันธ์ผ่านเว็บไซต์วิทยาลัยฯ (Green Office)
	ประชาสัมพันธ์ผ่านเพจ Facebook : MIdS CMU
	ประชาสัมพันธ์ผ่าน Line กลุ่ม MIdS Common
	บอร์ดประชาสัมพันธ์ ภายในอาคารวิทยาลัยฯ
5. เป้าหมายและมาตรการพลังงาน-ทรัพยากร	ประชาสัมพันธ์ผ่านเว็บไซต์วิทยาลัยฯ (Green Office)
	ประชาสัมพันธ์ผ่านเพจ Facebook : MIdS CMU
	ประชาสัมพันธ์ผ่าน Line กลุ่ม MIdS Common
	บอร์ดประชาสัมพันธ์ ภายในอาคารวิทยาลัยฯ
6. เป้าหมายและมาตรการการจัดการของเสีย	ประชาสัมพันธ์ผ่านเว็บไซต์วิทยาลัยฯ (Green Office)
	ประชาสัมพันธ์ผ่านเพจ Facebook : MIdS CMU
	ประชาสัมพันธ์ผ่าน Line กลุ่ม MIdS Common
	บอร์ดประชาสัมพันธ์ ภายในอาคารวิทยาลัยฯ
7. ผลการใช้ทรัพยากร พลังงาน และของเสีย	ประชาสัมพันธ์ผ่านเว็บไซต์วิทยาลัยฯ (Green Office)
	ประชาสัมพันธ์ผ่านเพจ Facebook : MIdS CMU
	ประชาสัมพันธ์ผ่าน Line กลุ่ม MIdS Common
	บอร์ดประชาสัมพันธ์ ภายในอาคารวิทยาลัยฯ

ประเด็นการสื่อสาร	หลักฐานการสื่อสาร
8. สินค้าและบริการที่เป็นมิตรกับสิ่งแวดล้อม	ประชาสัมพันธ์ผ่านเว็บไซต์วิทยาลัยฯ (Green Office)
	ประชาสัมพันธ์ผ่านเพจ Facebook : MIdS CMU
	ประชาสัมพันธ์ผ่าน Line กลุ่ม MIdS Common
	บอร์ดประชาสัมพันธ์ ภายในอาคารวิทยาลัยฯ
9. ก๊าซเรือนกระจก	ประชาสัมพันธ์ผ่านเว็บไซต์วิทยาลัยฯ (Green Office)
	ประชาสัมพันธ์ผ่านเพจ Facebook : MIdS CMU
	ประชาสัมพันธ์ผ่าน Line กลุ่ม MIdS Common
	บอร์ดประชาสัมพันธ์ ภายในอาคารวิทยาลัยฯ

สายฝน

จัดทำโดย..... .....

(นางสาวสายฝน สุวรรณนิตย์)

คณะทำงานหมวดที่ 2

วันที่ 10 สิงหาคม 2569